

BOLETÍN INFORMATIVO

CAMPEONATO DE ANDALUCÍA DE VELOCIDAD 20 y 21 de junio de 2026 - C.E.A.R. La Cartuja (Sevilla)

1. Normas de obligado cumplimiento en el CEAR

- **Prohibido el uso de piquetas en el césped.**
- **Prohibida la entrada de animales.**
- **Prohibida la entrada de neveras, alimentos y bebidas en la zona de público que no sean expandidas por el concesionario de restauración del CEAR.**
- **En la Zona Village, se prohíbe la entrada a menores no acompañados por un adulto, y sacar bebida fuera del recinto.**
- **Prohibido el acceso de vehículos a la instalación deportiva, a excepción de los vehículos con remolques y vehículos con embarcaciones en la boca a la pradera norte del CEAR para la carga y descarga de embarcaciones (entrada por Parque Alamillo)**
- **Prohibido el aparcamiento en la instalación deportiva, a excepción de los remolques (pradera norte). Los vehículos de los remolques y vehículos con boca NO pueden aparcar en el interior de la instalación deportiva.**
- **Prohibida la entrada del público a la Zona Deportiva.**

2. Uso chaleco salvavidas

- Obligatorio para aquellos palistas que así se indique en la última Master List Paracanoe de la RFEP.
- Obligatorio el uso de chaleco salvavidas homologado para las categorías de Infantiles e inferiores.

3. Recogida de dorsales y reunión de delegados

- **Recogida Dorsales:** 20 de junio de 07:15 a 07:45 en el exterior del Edificio Principal del CEAR.
- **Reunión Delegados:** 20 de junio a las 07:45 en el exterior del Edificio Principal del CEAR.

4. Premiación

- La entrega de medallas y trofeos de las categorías alevín, benjamín y prebenjamín se realizará el sábado 20 de junio a partir de las 14:00 horas en la zona de gradas del CEAR.
- La entrega de medallas y trofeos de las categorías infantil, cadete, juvenil, senior y veterano se realizará a la salida del pantalán 1 y 2, tras la celebración de cada final.

5. Accesos a la Instalación

- **VIERNES 19 DE JUNIO:** DESCARGA DE EMBARCACIONES
 - **Horario:** 14:00 a 21:00 horas.
 - **Accesos:** Sólo se permitirá el **acceso a los participantes para dejar las embarcaciones en el interior del CEAR** (en la explanada, pradera norte o pradera frente a los vestuarios).

- **Por agua:** desembarque en cualquiera de los cuatro pantalanes situados frente a los hangares:

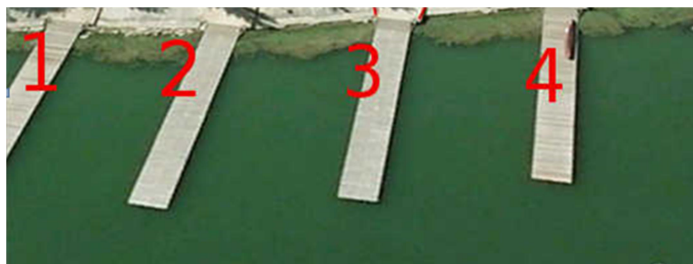

Observaciones: Con motivo de las labores del montaje del campo de regatas durante la jornada de mañana del viernes 19 de junio, el acceso por agua de los barcos de los clubes sevillanos se podrá realizar a partir de las 14:00 horas.

- **Por Tierra:** Entrada Principal del CEAR (Glorieta Beatriz Manchón). **Los vehículos con embarcaciones tendrán que remitir a fapira@fapira.com matrícula del vehículo antes del viernes 19 junio a las 14:00 horas. Tras la descarga de las embarcaciones en la pradera norte, deberán retirar el vehículo de la instalación.**
- **SÁBADO 20 DE JUNIO y DOMINGO 21 DE JUNIO: COMPETICIÓN**
 - **Horarios:**
 - **Sábado 20: 07:15 a 20:30 horas.**
 - **Domingo 21: 07:15 a 15:30 horas**
 - **Accesos: SÓLO POR TIERRA (PROHIBIDO EL ACCESO POR AGUA).**
 - **ZONA DEPORTIVA:** *Exclusiva para Deportistas, Técnicos y Personal de Apoyo de los clubes, árbitros y personal organizativo.* El acceso a esta zona se realizará a pie por los tornos del CEAR.

Los deportistas, técnicos, personal de apoyo del club y árbitros podrán pasar de la zona deportiva a la zona de público, y viceversa, por una de las puertas del Edificio Principal mostrando la pulsera identificativa recibida en el control de acceso de la zona deportiva.

Los clubes deberán comunicar, a fapira@fapira.com, antes del viernes 19 de junio a las 14:00 horas, los técnicos y personal de apoyo que forman parte del equipo técnico, para permitirles el acceso a la zona deportiva.
 - **ZONA PÚBLICO:** Estará ubicada en la zona de gradas de la instalación. El acceso a esta zona se realizará por la cancela peatonal del parking del edificio principal del CEAR.

Por normativa de la instalación deportiva, el público **no podrá acceder bajo ningún concepto a la zona deportiva**, zona exclusiva para los deportistas, técnicos, árbitros y personal organizativo, y **tampoco podrá introducir comida ni bebida del exterior.** El acceso al público se abrirá **una hora antes del inicio de la competición (07:30).**
 - **VEHÍCULOS:** Sólo los **vehículos con remolques** y **vehículos con embarcaciones en la boca** podrán **acceder a la instalación (acceso por el Parking del Alamillo) para descargar las embarcaciones** en la pradera norte.

Tras la descarga del remolque y/o de las embarcaciones, los vehículos abandonarán la instalación por la cancela del Alamillo, pudiendo aparcar en la zona reservada por la organización en el interior del Alamillo (ver plano aparcamientos).



6. Aparcamiento

- **Remolques:** Pradera Norte del CEAR
- **Vehículos de los remolques y vehículos con embarcaciones en la boca:** En la zona reservada por la organización en el interior del Alamillo (ver plano aparcamientos) hasta fin de existencias de plazas. El acceso será exclusivamente por el Parking del Alamillo.
- **Resto de vehículos:** Parking General del Alamillo.

Nota: Debido a las posibles restricciones de aparcamiento previstas en las inmediaciones del CEAR con motivo de los conciertos programados en el Estadio de La Cartuja durante el fin de semana, se recomienda estacionar directamente en el Parking del Alamillo.

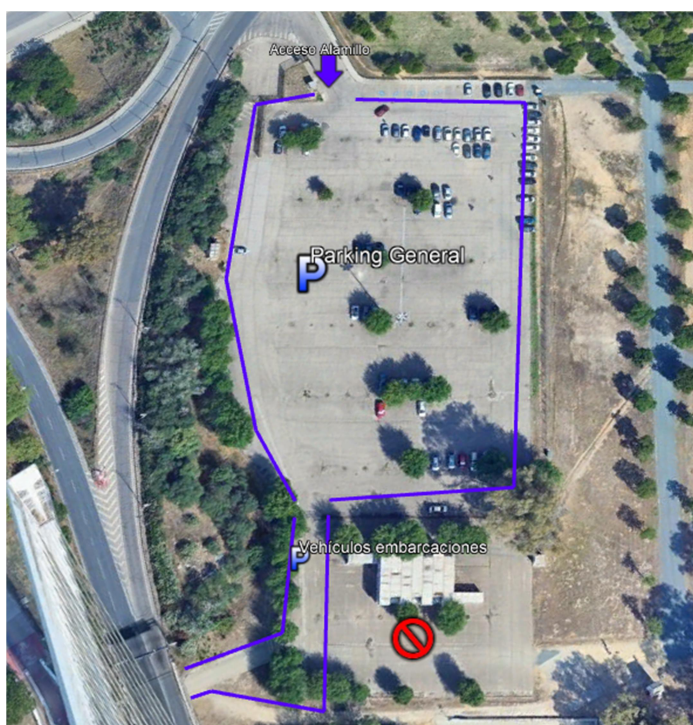

7. Retirada de embarcaciones del CEAR

- **20 y 21 de junio: Se podrán retirar las embarcaciones por agua durante la competición**, embarcando por el pantalán 4 y dirigiéndose hacia su club por el margen del río opuesto a la torre de control, dejando de palear cuando se esté desarrollando una prueba y sin invadir en ningún momento el campo de regatas. La salida de estas embarcaciones deberá ser autorizada por los árbitros de control de embarque, que serán los encargados de autorizar el embarque y abandono del CEAR.
- **22 de junio: Se podrán retirar de la instalación a partir de las 14:00 horas** sin coste alguno. Si la retirada se realizará por tierra, se deberá comunicar a fapira@fapira.com antes del viernes 19 de junio a las 14:00, la matrícula del vehículo que retirará las embarcaciones.

Observaciones: Con motivo de las labores del desmontaje del campo de regatas durante la jornada de mañana del lunes 22 de junio, la retirada de embarcaciones por agua únicamente se puede realizar a partir de las 14:00 y hasta el cierre de la instalación deportiva.

- **A partir del martes 23 de junio**, el C.E.A.R. podrá **aplicar los correspondientes costes por almacenaje de las mismas.**