

CIRCULAR Nº 27/24
30 de septiembre de 2024

ASUNTO.....: **NORMATIVA CAMPEONATO DE ANDALUCÍA DE PIRAGUA CROSS**

DESTINO.....: **CLUBES, DEPORTISTAS, TÉCNICOS Y ÁRBITROS**

Estimados amigos/as:

Por medio del presente, se adjunta normativa del Campeonato de Andalucía de Piragua Cross, prueba que tendrá lugar el 26 de octubre de 2024 en la Playa del Río San Pedro y Parque Metropolitano de Los Toruños y Pinar de la Algaida (Puerto Real, Cádiz).

Sin otro particular, un cordial saludo.



Fdo. Bruno Temiño Frade
Secretario de la FAP

INVITACIÓN Y BASES DE LA CAMPEONATO DE ANDALUCÍA DE PIRAGUA CROSS

8ª PRUEBA PUNTUABLE DEL XXI RANKING ANDALUZ Y DE LAS LIGAS ANDALUZAS

Fecha	26/10/2024	Lugar	Playa del Río San Pedro y Parque Metropolitano Marisma de los Toruños y Pinar de la Algaida, Puerto Real (Cádiz)
Inscripción	Del 9/10 al 23/10 (23:59) Plataforma Prodain de Inscripciones.		
Solicitud Licencia	Hasta el lunes 21/10 (23:59)		
Recogida Dorsales	26/10/2024 (9:00-9:30) Oficina habilitada por la FAP		
Reunión de delegados	26/10/2024 (9:30) Zona anexa a la oficina habilitada por la FAP		

1. Reglamentación

Se registrará en todos los aspectos por lo recogido en esta normativa y las normas generales de las pruebas del XXI Ranking Andaluz y Ligas Andaluza, y en lo no previsto por el Reglamento General y Técnico de Competición, y Reglamento de Ríos y Maratón de la RFEP.

2. Categorías, Distancias y Tiempos de Control.

Categoría	Kayak		Canoa		KS/VS 1-2-3-4		KL/VL 1-2-3-4	
	Hombre	Mujer	Hombre	Mujer	Hombre	Mujer	Hombre	Mujer
Prebenjamín	750m	750m						
Benjamín B	750m	750m	750m	750m	750m	750m	750m	750m
Benjamín A	750m	750m						
Alevín N	750m	750m	750m	750m				
Alevín B	1500m	1500m			750m	750m	750m	750m
Alevín A	1500m	1500m			750m	750m	750m	750m
Infantil N	1,8c + 3p (8')	1,8c + 3p (8')	1,8c + 3p (8')	1,8c + 3p (8')				
Infantil B	1,8c + 3p (8')	1,8c + 3p (8')	1,8c + 3p (8')	1,8c + 3p (8')	1,8c + 3p (8')	1,8c + 3p (8')	3km p (4')	3km p (4')
Infantil A	1,8c + 3p (8')	1,8c + 3p (8')	1,8c + 3p (8')	1,8c + 3p (8')				
Cadete N	3,6c + 3p (10')	3,6c + 3p (10')	3,6c + 3p (10')	3,6c + 3p (10')				
Cadete B	3,6c + 3p (10')	3,6c + 3p (10')	3,6c + 3p (10')	3,6c + 3p (10')	1,8c + 3p (8')	1,8c + 3p (8')	3km p (4')	3km p (4')
Cadete A	3,6c + 3p (10')	3,6c + 3p (10')	3,6c + 3p (10')	3,6c + 3p (10')				
Juvenil	3,6c + 3p (10')	3,6c + 3p (10')	3,6c + 3p (10')	3,6c + 3p (10')	1,8c + 3p (8')	1,8c + 3p (8')	3km p (4')	3km p (4')
Senior	3,6c + 3p (10')	3,6c + 3p (10')	3,6c + 3p (10')	3,6c + 3p (10')	1,8c + 3p (8')	1,8c + 3p (8')	3km p (4')	3km p (4')
Veterano 35-39	3,6c + 3p (10')	3,6c + 3p (10')	3,6c + 3p (10')					
Veterano 40-44	3,6c + 3p (10')	3,6c + 3p (10')	3,6c + 3p (10')					
Veterano 45-49	3,6c + 3p (10')	3,6c + 3p (10')	3,6c + 3p (10')					
Veterano 50-54	3,6c + 3p (10')	3,6c + 3p (10')	3,6c + 3p (10')					
Veterano 55-59	3,6c + 3p (10')	3,6c + 3p (10')	3,6c + 3p (10')					
Veterano 60-64	3,6c + 3p (10')	3,6c + 3p (10')	3,6c + 3p (10')					
Veterano 65-69	1,8c + 3p (8')	1,8c + 3p (8')	1,8c + 3p (8')					
Veterano 70-74	1,8c + 3p (8')	1,8c + 3p (8')	1,8c + 3p (8')					
Veterano 75-79	1,8c + 3p (8')	1,8c + 3p (8')	1,8c + 3p (8')					

Un palista sólo podrá realizar 1 prueba, siendo descalificado de todas las pruebas que realice en el caso de superar dicha limitación.

En las pruebas Paracanoe, únicamente realizarán la parte de carrera los participantes de las categorías KS/VS, las categorías KL/VL realizarán directamente el recorrido de paleo.

3. Horarios Provisionales

Salida	Hora	Categorías
1ª	10:00	K1 Hombre Senior, C1 Hombre Senior, K1 Mujer Senior, K1 Hombre Juvenil, C1 Hombre Juvenil y K1 Mujer Juvenil.
2ª	10:50	K1 Hombre Veterano, C1 Hombre Veterano, K1 Mujer Veterano y Paracanoes Juvenil/Senior
3ª	11:40	K1 Hombre Cadete (A/B/N), K1 Mujer Cadete (A/B/N), C1 Hombre Cadete (A/B/N), C1 Mujer Senior, C1 Mujer Juvenil, C1 Mujer Cadete (A/B/N) y Paracanoes Cadete
4ª	12:30	C1 Hombre Infantil (A/B/N), C1 Mujer Infantil (A/B/N), K1 Mujer Infantil (A/B/N) y Paracanoes Mujer Infantil
5ª	13:20	K1 Hombre Infantil (A/B/N) y Paracanoes Hombre Infantil
6ª	14:10	K1 Hombre Alevín (A/B) y K1 Mujer Alevín (A/B)
7ª	14:30	K1 Hombre Alevín N y K1 Mujer Alevín N
8ª	14:50	K1 Hombre Prebenjamín, K1 Mujer Prebenjamín, K1 Hombre Benjamín (A/B), K1 Mujer Benjamín (A/B), C1 Hombre Alevín, C1 Mujer Alevín, Paracanoes Alevín y Paracanoes Benjamín

El horario es provisional, podrá sufrir modificaciones de acuerdo a las necesidades de la competición.

4. Control de Embarque y Desembarque.

- El Control de embarcaciones se realiza previo a la salida de carrera a pie en la zona de la playa.
- Tras finalizar su prueba, los deportistas deben desembarcar y abandonar la orilla a la mayor brevedad posible.
- No habrá control de licencia en el control de embarque.
- Los deportistas que lo precisen podrán solicitar ayuda durante el embarque, previa solicitud al Comité de Competición, debiendo estar debidamente justificado.

5. Premiación.

La entrega de medallas y trofeos se realizará en la zona habilitada y horarios establecidos por la FAP, publicados con antelación al inicio de la prueba.

6. Cuota de Inscripción.

La cuota de inscripción por cada embarcación inscrita en el Campeonato de Andalucía de Piragua Cross es de 6€, la cual será subvencionada al 50% por la FAP para las categorías de Promoción y Jóvenes Promesas, en caso de no participar, deberá ser abonada en su totalidad. En el caso de que un deportista de las categorías Juvenil, Senior o Veterano no participe finalmente no le será devuelta dicha cuota. Número de cuenta corriente:

Banco Sabadell IBAN / BIC: ES76 0081 0340 5700 0168 2978

7. Cambios, bajas y nuevas altas fuera de los plazos establecidos.

Altas	Hasta las 23:59h del jueves 24 de octubre (30€ Penalización + Cuota Inscripción) Cuota no subvencionable
Cambios	No se permiten
Bajas	En el acto de recogida de dorsales (9:00-9:30) No se devolverá la cuota de inscripción, excepto por motivo de enfermedad debidamente justificada (envío del justificante oficial en el plazo de 5 días a inscripciones@fapira.com)

8. Recorridos.

Distancia	Categorías	Recorrido Carrera	Recorrido Paleo	Ciabogas
750m	Alevín (N y Paracanoe), Prebenjamín y Benjamín	XXX	1 vuelta de 750m	Sentido de las agujas del reloj (Hacia la derecha)
1500m	Alevín A/B	XXX	2 vueltas de 750m	
3000m	KL/VL	XXX	1 vuelta de 3000m	
1,8c + 3p	Infantiles, KS/VS y Veteranos 65-79	1 vuelta de 1800m	1 vuelta de 3000m	
3,6c + 3p	Cadete, Juvenil, Senior y Veteranos 35-64	2 vueltas de 1800m	1 vuelta de 3000m	



Recorrido 3000m (1 vuelta de 3000m)



Recorrido 750m y 1500m (1 y 2 vueltas de 750m)

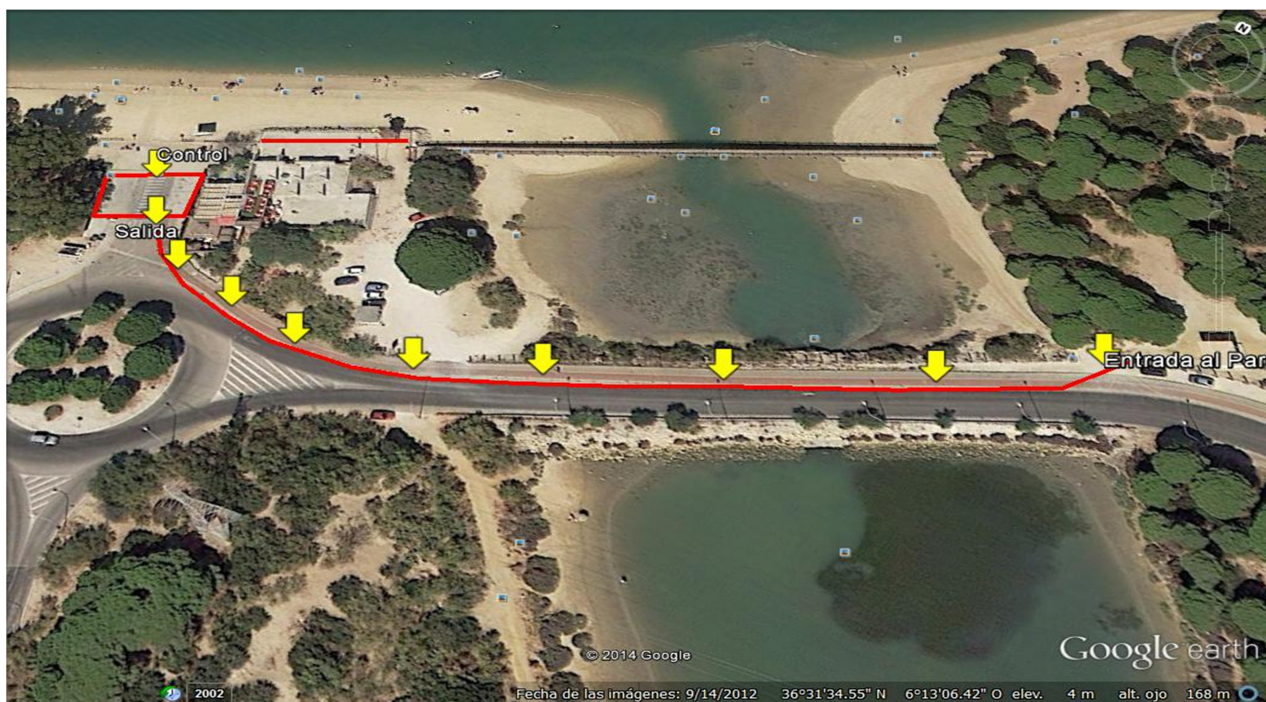

Salida de la prueba a pie

Se establecerá una zona de control de los palistas previo a la salida de la carrera a pie junto a la rotonda, donde deberán encontrarse todos los participantes previamente a su salida correspondiente.



Transición al Agua

La Transición al agua se realizará entrando por un extremo de la zona habilitada para ello, de manera que las embarcaciones estén alineadas perpendicularmente al agua. **Es obligatorio dejar a la derecha la boya de desmarque (3ª boya de la ciaboga de la zona de salida).**

Circuito de carrera a pie



Recorrido 1,8 km (1 vuelta de 1,8 km)
Recorrido 3,6 km (2 vueltas de 1,8 km)

Línea de Salida pruebas sin carrera a pie y llegada a Meta

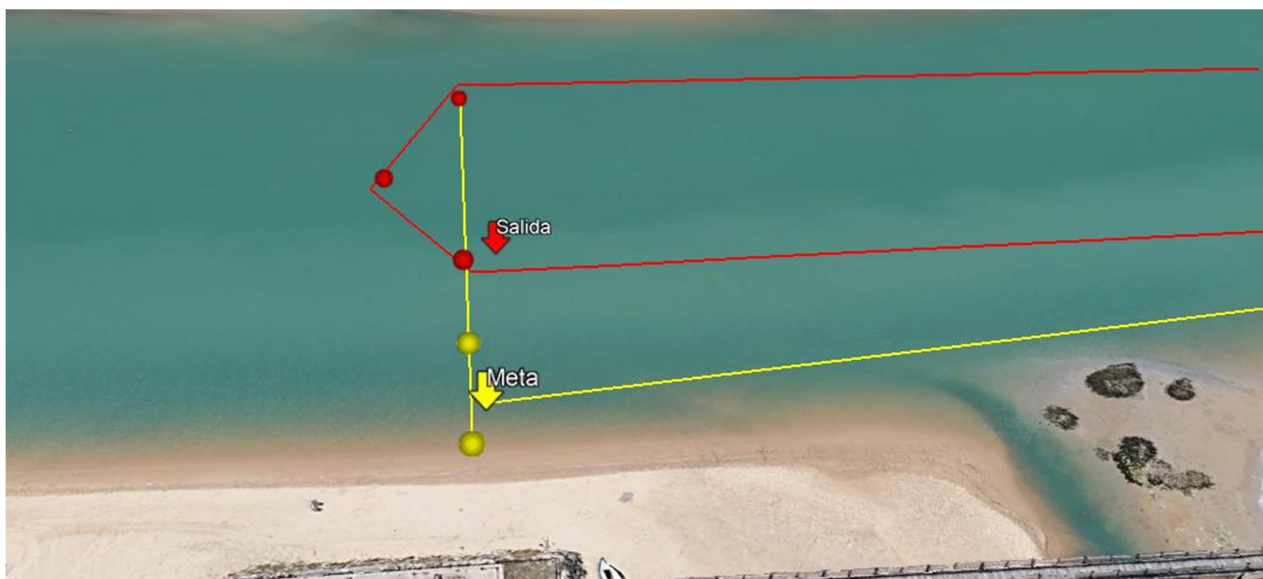

- **Línea de Salida:** estará delimitada por 1 boya amarilla y 1 boya roja, situadas en los extremos del croquis anterior.
- **Línea de Meta:** estará delimitada por 2 boyas amarillas.